Text: Peter Strauch 1977
Melodie: Peter Strauch 1977
Satz: sdg 2004
Text und Melodie urheberrechtlich geschützt.
Handschriftlich ergänzbar oder auswendig!

Herr, ich sehe Deine Welt

www.gesangbuchlieder.de

Strophe ***mf***

D Em7 A7 D Hm7 Em7 A D A

1. Herr, ich se - he Dei-ne Welt, ...
2. ...
3. ...
4. ...
5. ...
6. ...

1. Herr, ich se - he Dei-ne Welt, ...
2. ...
3. ...
4. ...
5. ...
6. ...

8

1. Herr, ich se - he Dei-ne Welt, ...
2. ...
3. ...
4. ...
5. ...
6. ...

1. Herr, ich se - he Dei-ne Welt, ...
2. ...
3. ...
4. ...
5. ...
6. ...

cresc.

D Em7 A7 D Hm7 Em7 A D D7

...
...
...
...
...
...

(Oh oh oh)

...
...
...
...
...
...

8

...
...
...
...
...
...

(Oh oh oh)

...
...
...
...
...
...

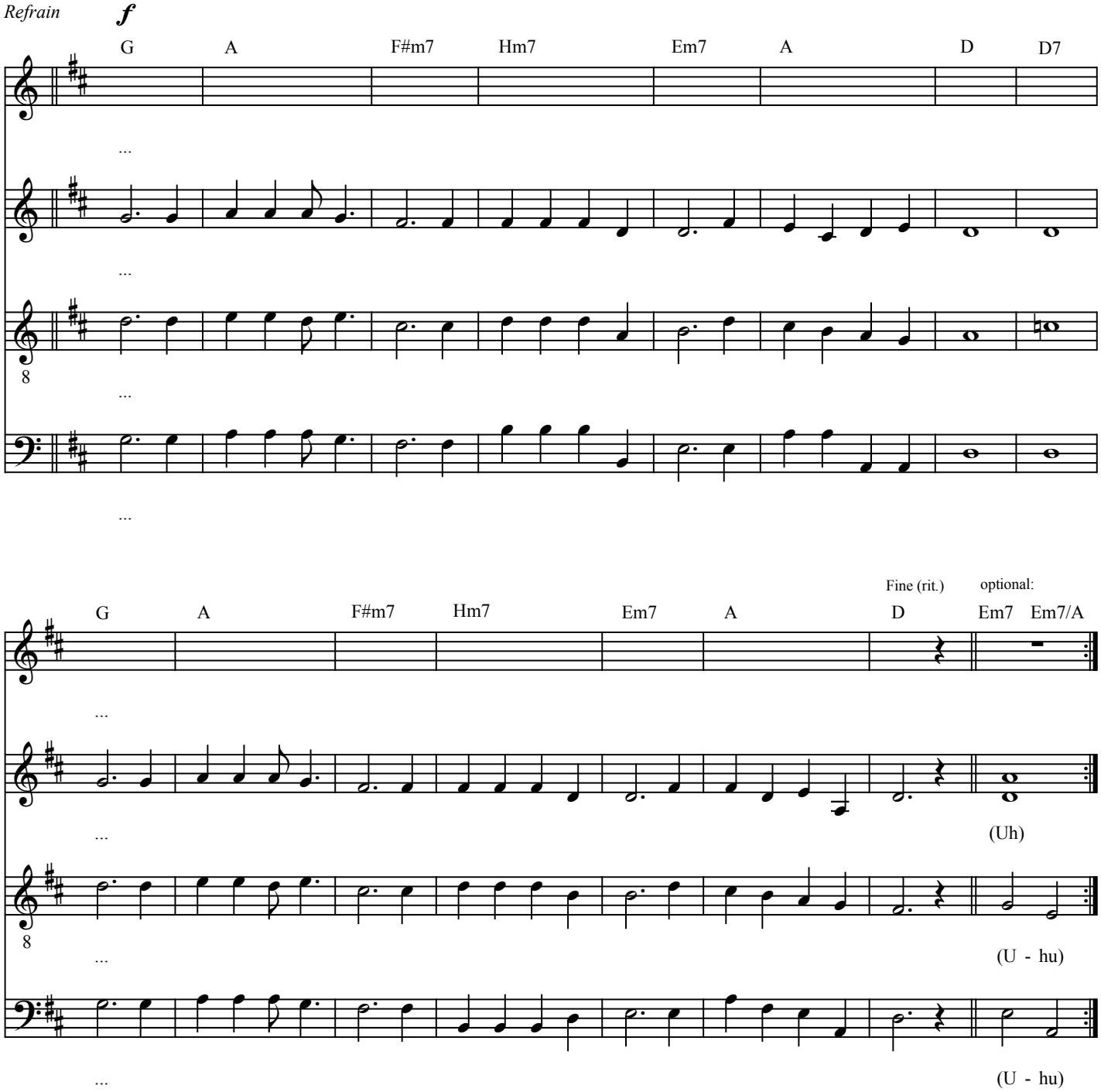
Refrain
f
G
A
F#m7
Hm7
Em7
A
D
D7
...
8
Fine (rit.)
optional:
Em7
Em7/A
(Uh)
(U - hu)