Text: Manfred Siebald 1976
Melodie: Manfred Siebald 1976
Satz: sdg 1998

Text und Melodie urheberrechtlich geschützt.
Handschriftlich ergänzbar oder auswendig!

Leben im Schatten

www.gesangbuchlieder.de

Strophe

p D Em7 Hm Em7 ***mp*** A Fism/A Em7/A D

Melodie: Alt

1. Le - ben im Schat-ten, ...
2. ...
3. ...
4. ...

1. Le - ben im Schat-ten, ...
2. ...
3. ...
4. ...

mf D Em7 Hm Em7 ***f*** A Em7/A A D

Während die Fra - gen ...
...
...
...

Während die Fra - gen ...
...
...
...

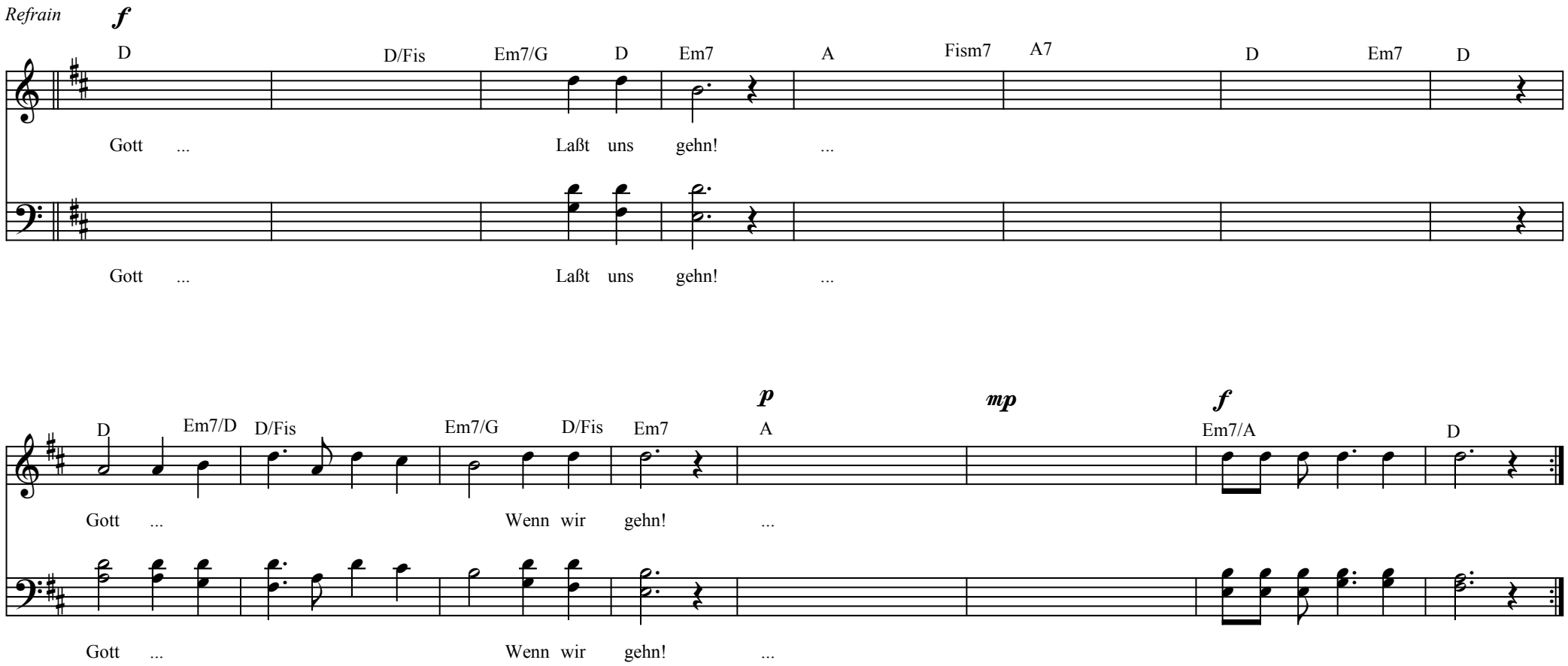
Refrain
f
D
D/Fis
Em7/G
D
Em7
A
Fism7
A7
D
Em7
D
Gott ... Laßt uns gehn! ...
Gott ... Laßt uns gehn! ...
p
mp
f
D
Em7/D
D/Fis
Em7/G
D/Fis
Em7
A
Em7/A
D
Gott ... Wenn wir gehn! ...
Gott ... Wenn wir gehn! ...