Text: Dieter Trautwein 1976
nach "Lagorna ar manga"
von Anders Frostenson 1972/4
Melodie: Olle Widestrand 1974

TEXT UND MELODIE URHEBER-RECHTLICH GESCHÜTZT!
Words and melody copyright protected!

Strahlen brechen viele aus einem Licht
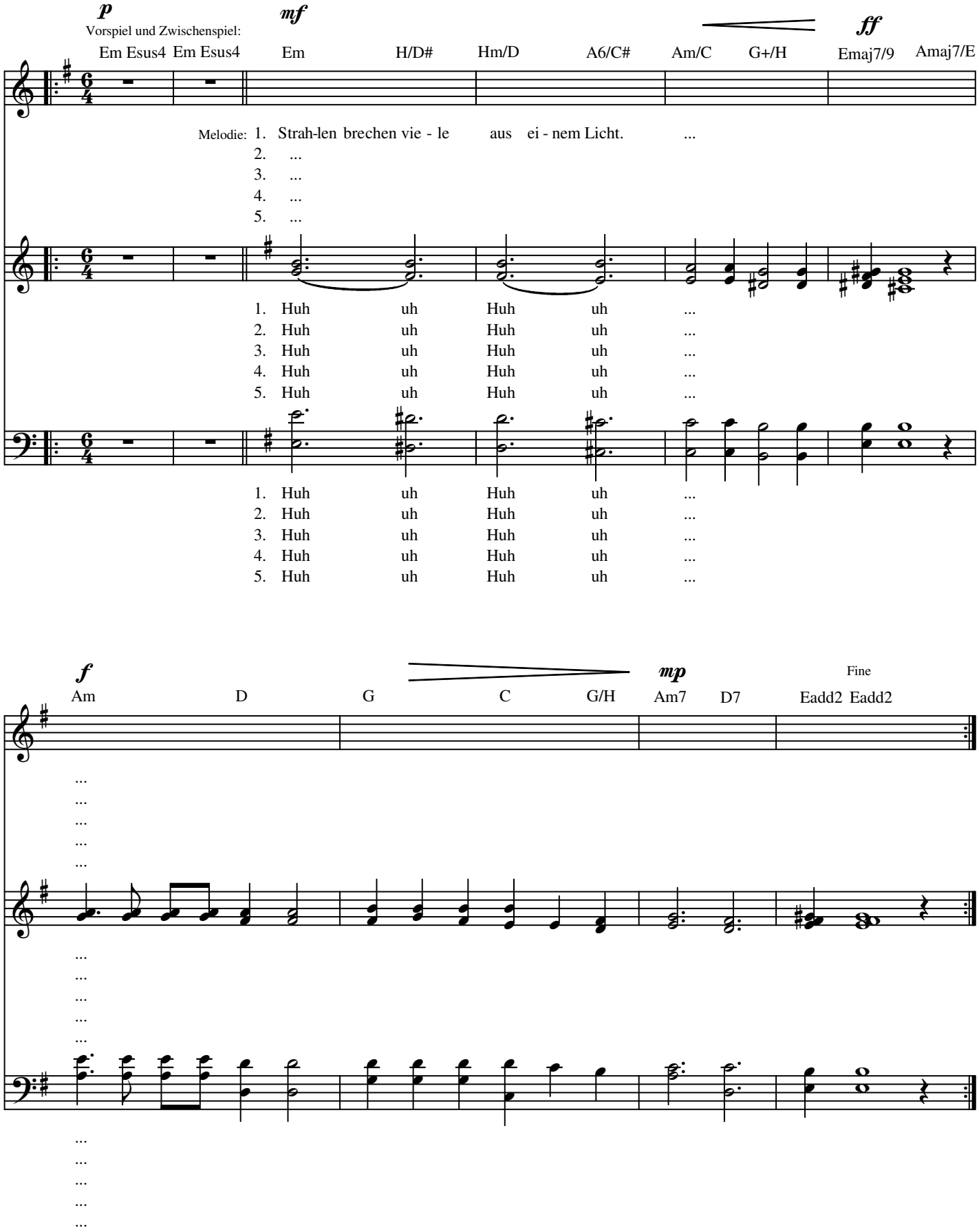
www.gesangbuchlieder.de
Satz: sdg 2006