Melodie: Joachim Neander 1680

Tut mir auf die schöne Pforte

Instrumental- und Singstimmen in C-Stimmung

(Tempo ca. 90 bpm)
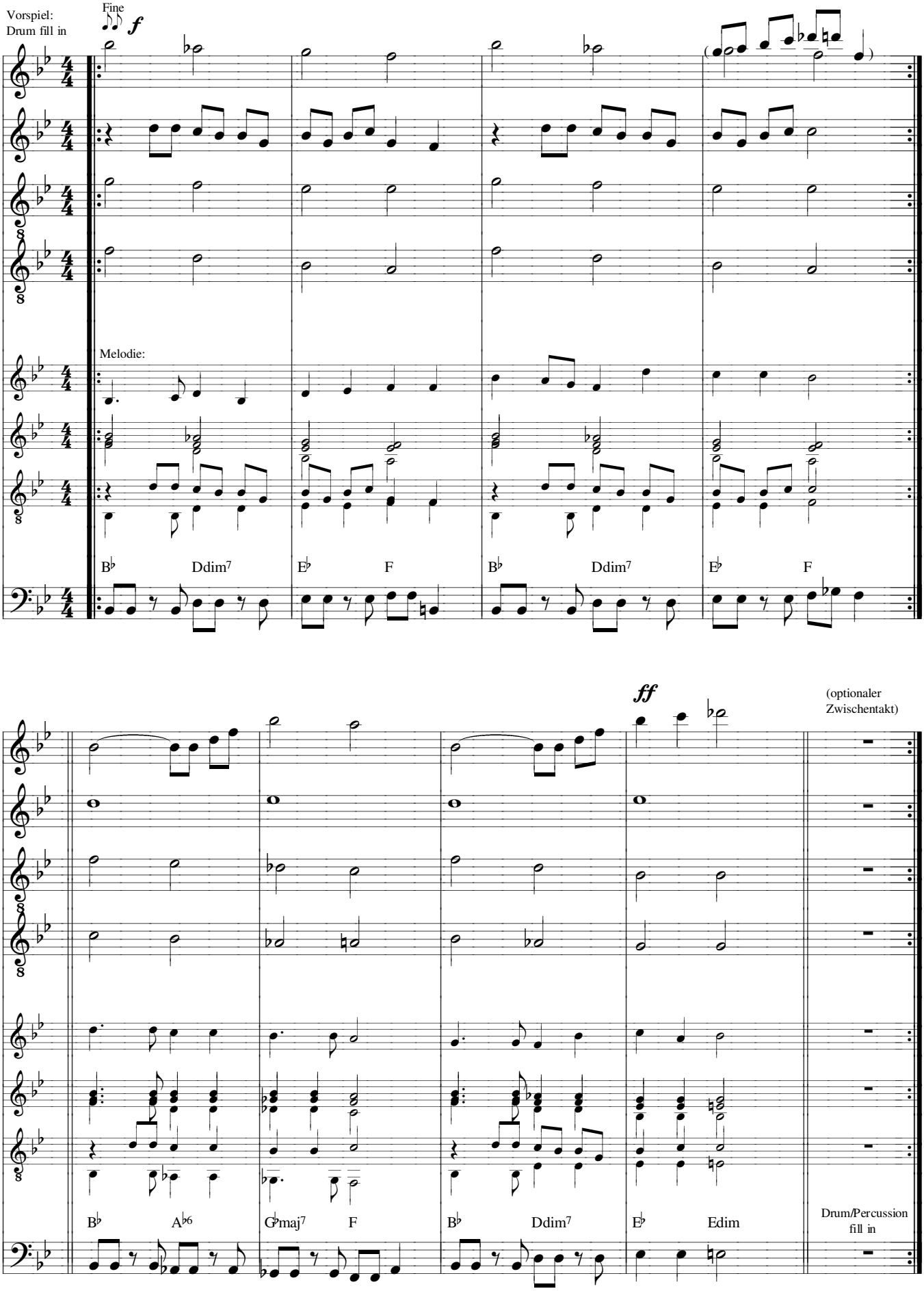
www.gesangbuchlieder.de
Rock-Version
Satz: sdg 2008