Melodie: Christian Lahusen 1948
MELODIE URHEBER RECHTLICH GESCHÜTZT!
Melody copyright protected!

Wir glauben Gott im höchsten Thron

(auch: Ich glaube Gott ist Herr der Welt)

Instrumental- und Singstimmen in Bb-Stimmung

(Tempo ca. 100 bpm)
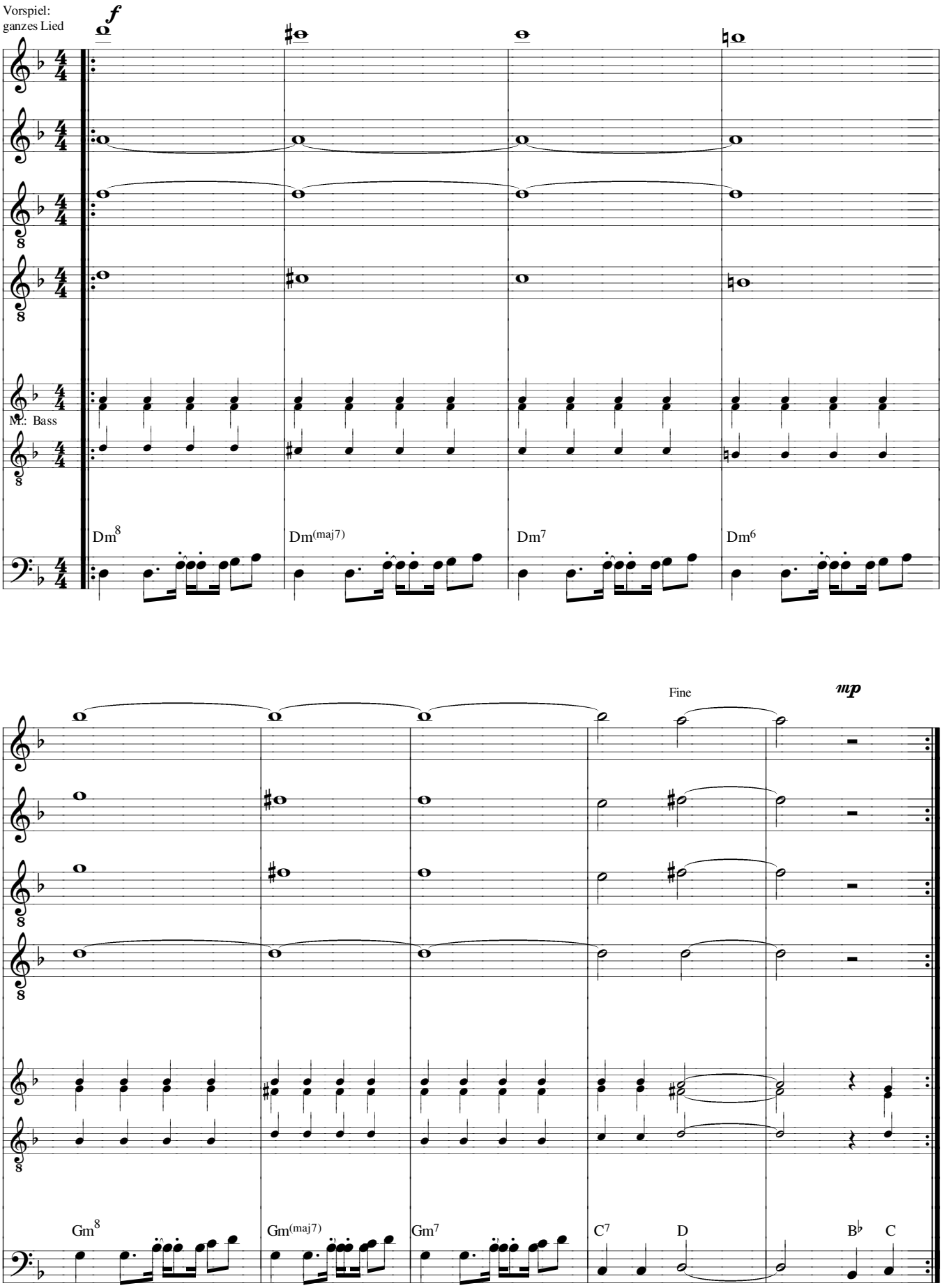
www.gesangbuchlieder.de
Satz: sdg 2010